

SALUD

Secretaría de Salud



INFORME SEMANAL DE NOTIFICACIÓN INMEDIATA DE MUERTE MATERNA

Semana Epidemiológica 33 de 2020



Informe Semanal de Vigilancia Epidemiológica

Muerte Materna

Semana Epidemiológica 33

INFORMACIÓN RELEVANTE MUERTES MATERNAS

- La razón de mortalidad materna calculada es de 42.8 defunciones por cada 100 mil nacimientos estimados, lo que representa un incremento del 30.9% en la razón respecto a la misma semana epidemiológica del año anterior.
- Las principales causas de defunción son:
 - COVID-19, se registraron 112 (20.6%) defunciones confirmadas.
 - Hemorragia obstétrica (16.7%)
 - Enfermedad hipertensiva, edema y proteinuria en el embarazo, el parto y el puerperio (16.4%)
 - Probable COVID-19 con 35 (6.4%). De las cuales 25 con prueba negativa a COVID-19 (descartadas) y 10 en proceso de clasificación.
- Las entidades con más defunciones maternas son: Edo. de México (70), Chiapas (38), Jalisco (34), Chihuahua, CDMX y Puebla con (28) cada una. En conjunto suman el 41.5% de las defunciones registradas.

Semana Epidemiológica 33

Situación actual

La razón de mortalidad materna calculada es de 42.8 defunciones por cada 100 mil nacimientos estimados, lo que representa un incremento del 30.9% en la razón con la misma fecha del año pasado. (Tabla 1)

El grupo de edad con mayor RMM es el de 50 a 54 años. (Gráfica 1)

Las entidades con más defunciones maternas son: Estado de México, Chiapas, Jalisco, Chihuahua, CDMX y Puebla. En conjunto suman el 41.5% de las defunciones registradas. (Tabla 3)

Tabla 1. Situación actual

Año	Cierre definitivo DGIS		A la semana DGIS		A la semana DGE	
	Defunciones	RMM	Defunciones	RMM	Defunciones	RMM
2011	971	43.0	634	44.1	656	45.7
2012	960	42.1	605	41.8	611	42.2
2013	861	37.9	555	38.5	553	38.3
2014	872	38.7	544	38.0	583	40.7
2015	778	35.0	495	35.1	457	32.4
2016	812	37.2	552	39.8	500	36.1
2017	758	35.0	482	35.0	452	32.8
2018	710	34.6	435	33.4	428	32.8
2019	***	***	***	***	426	32.7
2020	***	***	***	***	544	42.8

¹/A partir de la semana 45 del 2013, el denominador utilizado para el cálculo de la RMM, tiene como fuente el SINAC

Tabla 2. Avance

En la primera semana de agosto de 2020 se registraron 523 defunciones acumuladas, en tanto que para el mismo corte de 2019 se registraron 410 defunciones. Lo descrito representa un incremento de 113 defunciones (27.5%) en el 2020 con respecto al 2019.

Gráfica 1. Defunciones por grupo de edad México, 2020



Tabla 3. Entidades con mayor número de defunciones por institución, 2020

Entidad Federativa	SSA	IMSS	IMSS BIENESTAR	ISSSTE	PEMEX	SEDENA	PARTICULAR	Sin atención* y Otras	Total	%
AGUASCALIENTES	0	5	28	0	0	0	0	0	5	0.9
BAJA CALIFORNIA	8	7	28	0	0	0	1	2	18	3.3
BAJA CALIFORNIA SUR	1	0	28	0	0	0	0	1	2	0.4
CAMPECHE	5	0	28	0	0	0	0	1	6	1.1
COAHUILA	5	4	28	1	0	0	0	1	11	2.0
COLIMA	0	1	28	0	0	0	0	0	1	0.2
CHIAPAS	22	0	28	0	0	1	1	10	38	7.0
CHIHUAHUA	9	6	28	0	0	0	2	11	28	5.1
CIUDAD DE MEXICO	12	9	28	3	0	0	2	2	28	5.1
DURANGO	2	2	28	0	0	0	0	2	6	1.1
GUANAJUATO	8	5	0	0	0	0	1	1	15	2.8
GUERRERO	9	1	0	0	0	1	0	6	17	3.1
HIDALGO	3	0	1	0	0	0	0	3	7	1.3
JALISCO	6	10	0	1	0	0	3	14	34	6.3
MEXICO	33	15	0	0	0	2	8	12	70	12.9
MICHOACAN	13	4	0	0	0	0	4	3	24	4.4
MORELOS	3	4	0	0	0	0	0	2	9	1.7
NAYARIT	6	0	0	1	0	0	1	2	10	1.8
NUEVO LEON	4	7	0	0	0	0	1	6	18	3.3
OAXACA	7	5	1	1	0	0	0	5	19	3.5
PUEBLA	17	3	0	0	0	0	2	6	28	5.1
QUERETARO	2	1	0	0	0	0	0	0	3	0.6
QUINTANA ROO	10	2	0	0	0	0	0	2	14	2.6
SAN LUIS POTOSI	2	5	1	1	0	0	0	3	12	2.2
SINALOA	10	7	0	0	0	0	2	2	21	3.9
SONORA	8	4	0	0	0	0	0	3	15	2.8
TABASCO	11	2	0	0	0	0	0	2	15	2.8
TAMAULIPAS	4	5	1	0	0	0	4	3	17	3.1
TLAXCALA	7	2	0	0	0	0	0	0	9	1.7
VERACRUZ	14	6	1	2	0	0	2	1	26	4.8
YUCATAN	3	4	0	0	0	0	1	3	11	2.0
ZACATECAS	4	3	0	0	0	0	0	0	7	1.3
Total general	248	129	9	10	0	4	35	109	544	100

Semana Epidemiológica 33

Las principales causas de defunción son:

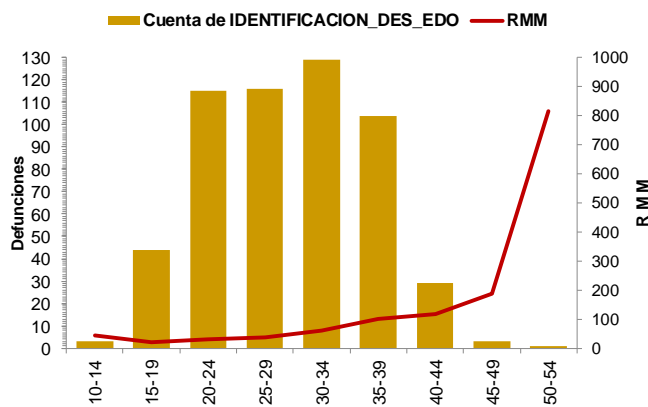
- COVID-19 (20.6%)
- Hemorragia obstétrica (16.7%)
- Enfermedad hipertensiva, edema y proteinuria en el embarazo, el parto y el puerperio (16.4%)
- *Probable COVID-19 (6.4%)
- Aborto (5.7%)
- * De las cuales 25 con prueba negativa a COVID-19 y 10 en proceso de clasificación. (Tabla 3)

La oportunidad en promedio presenta 3.7 días en la notificación. (Gráfica 2)

Las entidades federativas que presentan una RMM mayor a la nacional son: Oaxaca, Edo. De México, CDMX, Michoacán, Guerrero, Chiapas, Sonora, Yucatán, Campeche, Baja California, Tabasco, Tlaxcala, Nayarit, Sinaloa, Chihuahua y Quintana Roo. (Gráfica 3)

Se notifican tres defunciones de extranjeras por los estados de Chiapas (2) y Campeche (1), originarias de Guatemala.

Tabla 3. Defunciones maternas y Razón de Muerte Materna por causa agrupada, 2020

Grupo ^A	Total	RMM	%
COVID-19	112	8.8	20.6
Hemorragia obstétrica	91	7.2	16.7
Enf. Hipertensiva, edema y proteinuria	89	7.0	16.4
Probable COVID-19*	35	2.8	6.4
Aborto	31	2.4	5.7
Enf. del sistema respiratorio que complica el embarazo, parto y puerperio	25	2.0	4.6
Complicaciones obstétricas en el embarazo, parto y puerperio	21	1.7	3.9
Sepsis puerperal y otras infecciones	17	1.3	3.1
Otros traumas obstétricos	8	0.6	1.5
Embolia obstétrica	4	0.3	0.7
Otras causas	3	0.2	0.6
Muerte obstétrica de causa no especificada	2	0.2	0.4
Causas maternas indirectas no infecciosas	88	6.9	16.2
Causas maternas indirectas infecciosas	12	0.9	2.2
Sin clasificar	6	0.5	1.1
Total general	544	42.8	100.0

Gráfica 2. Promedio en la notificación por entidad federativa, 2020

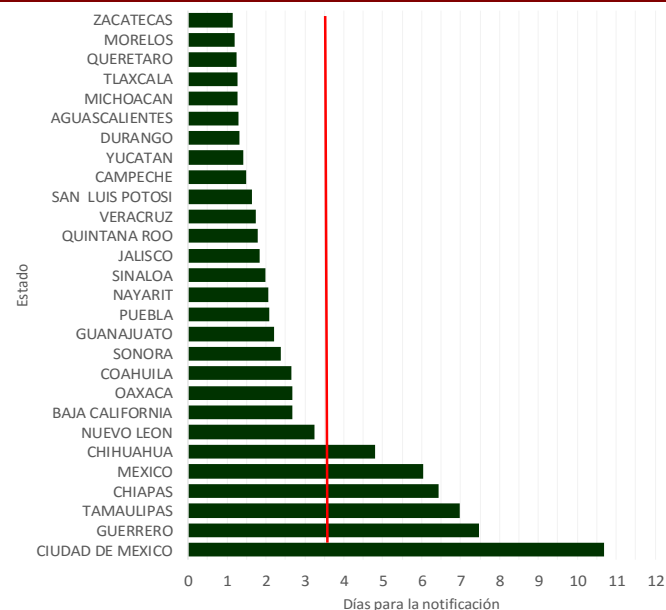

Gráfica 3. Mortalidad Materna por Entidad de Residencia y RMM 2020

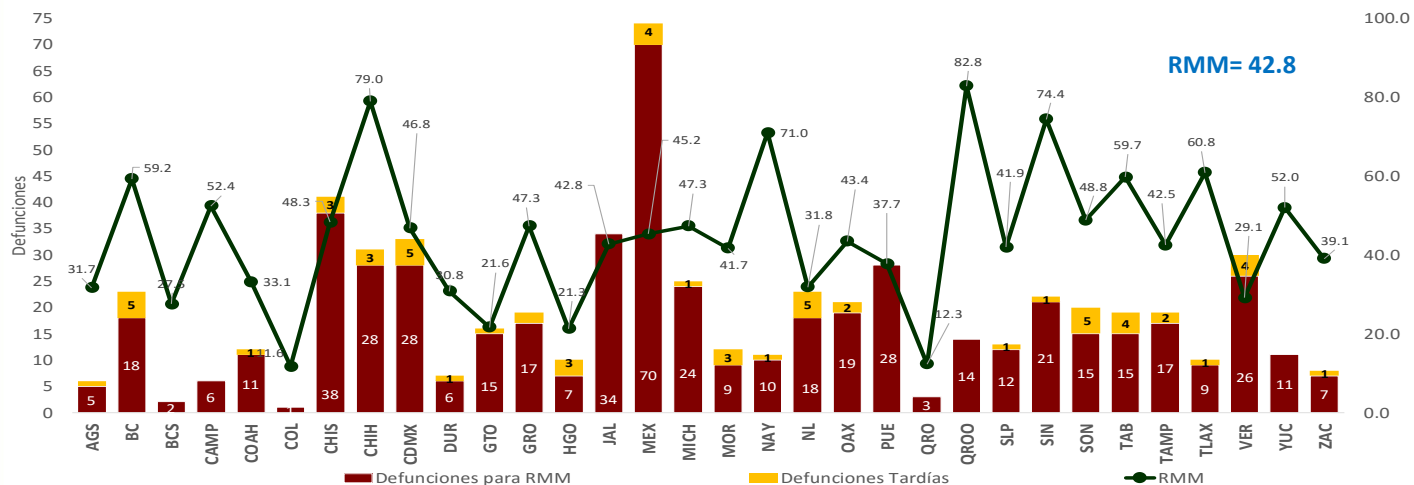

Semana Epidemiológica 33

El 3.9% de las defunciones se identificaron por BIRMM. (Tabla 5)

Razón de mortalidad materna por 100 mil nacimientos estimados (media, IC95%). México 2007-2020) (gráfica 4)

El 72.1% de las defunciones fueron notificadas por la institución en donde ocurre la defunción. (Tabla 6)

Tabla 5. Proporción de defunciones identificadas por BIRMM, 2020

Entidad federativa	Defunciones por método BIRMM	Defunciones totales	% BIRMM
AGS	0	5	0.0
BC	0	18	0.0
BCS	0	2	0.0
CAMP	0	6	0.0
COAH	1	11	9.1
COL	0	1	0.0
CHIS	1	38	2.6
CHIH	2	28	7.1
CDMX	0	28	0.0
DGO	0	6	0.0
GTO	1	15	6.7
GRO	0	17	0.0
HGO	0	7	0.0
JAL	0	34	0.0
MEX	9	70	12.9
MICH	1	24	4.2
MOR	1	9	11.1
NAY	1	10	10.0
NL	1	18	5.6
OAX	0	19	0.0
PUE	0	28	0.0
QRO	0	3	0.0
Q ROO	0	14	0.0
SLP	1	12	8.3
SIN	0	21	0.0
SON	0	15	0.0
TAB	0	15	0.0
TAMPS	0	17	0.0
TLAX	1	9	11.1
VER	1	26	3.8
YUC	0	11	0.0
ZAC	0	7	0.0
Nacional	21	544	3.9

Gráfica 4. Razón de mortalidad materna por 100 mil nacimientos estimados (media, IC95%). México 2007 - 2020



Tabla 6. Defunciones por institución a la misma semana, 2011 - 2020

Institución	2011	2012	2013	2014	2015	2016	2017	2018	2019	2020	% de notificaciones por la misma institución en 2020	Notificación oportuna		Identificadas por método BIRMM	
												2020	%	2020	%
SSA	305	297	278	296	217	252	179	212	203	248	98.0	221	89.1	3	1.2
IMSS	99	89	103	94	68	79	66	76	92	129	86.0	95	73.6	3	2.3
Privada	48	63	35	47	54	36	51	28	37	35	42.9	23	65.7	3	8.6
Otras	33	24	19	31	21	24	21	23	16	21	23.8	20	95.2	0	-
ISSSTE	14	16	12	10	5	19	11	5	7	10	90.0	7	70.0	0	-
IMSS BIENESTAR	7	6	6	6	5	2	6	8	7	9	-	8	-	0	-
PEMEX	3	0	0	0	0	1	1	0	0	0	-	0	-	0	-
SEDENA	1	0	0	2	2	1	3	1	2	4	-	1	-	0	-
SEMAR	0	0	0	0	0	2	0	0	0	0	-	0	-	0	-
Sin atención en institución	146	116	100	97	85	84	114	75	62	88	0.0	51	58.0	12	13.6
TOTAL	656	611	553	583	457	500	452	428	426	544	72.1	426	78.3	21	3.9

NOTAS ACLARATORIAS

La Razón de Mortalidad Materna (RMM) se calcula por 100 mil nacimientos estimados, el cálculo del 2020 se realiza con la última información reportada del 2019 por la DGIS.

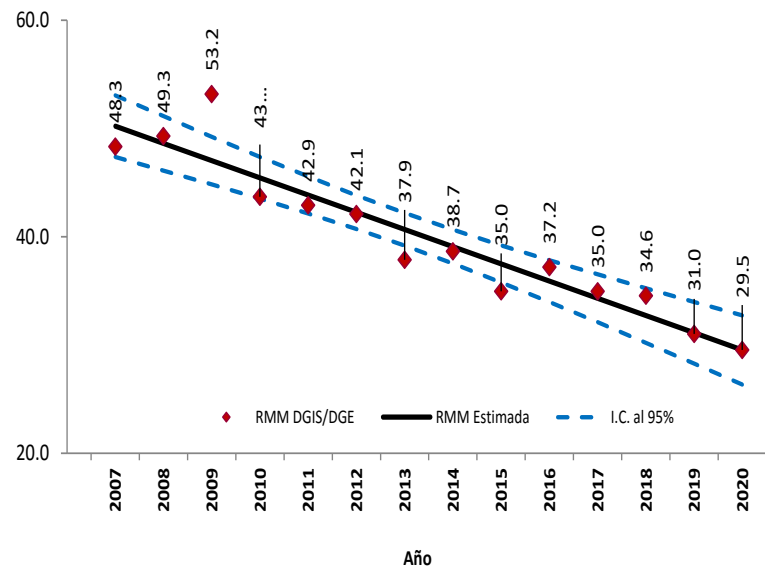
*Las causas básicas son clasificadas por la DGE, no son definitivas y están sujetas a rectificación.

*La oportunidad en la notificación se estima con el número de defunciones notificadas en las primeras 24 horas de ocurrida la defunción.

Dirección General de Epidemiología
Dr. Jose Luis Alomía Zegarra

Dirección de Vigilancia Epidemiológica de Enfermedades No
Transmisibles (DVEENT)
Dra. Gabriela del Carmen Nucamendi Cervantes

Sub Director DVEENT
Dr. Jan Jacobo Gutiérrez Sereno

Jefatura de Departamento DVEENT
Mtro. Humberto Macías Gamiño

Coordinador de Sistemas de Vigilancia Epidemiológica de Enfermedades
No Transmisibles
Dr. Dario Alaniz Cuevas

Elaboró

Dra. Yura Andrea Montoya Núñez
Encargada del Sistema de Vigilancia Epidemiológica de Muerte Materna.